regio.forscha.de

regioforscha
Niederbayern

Das Wissens- und Erlebnisfestival

14. & 15. Juli 2023
Deggendorfer Stadthallen

INFO
PROGRAMM & AUSSTELLER

Grußwort

Prof. Dr. Michael Piazolo
Bayerischer Staatsminister
für Unterricht und Kultus
Schirmherr

Klimawandel, Energiewende oder der Umgang mit Künstlicher Intelligenz – bei diesen und vielen anderen Zukunftsaufgaben kommt den MINT-Fächern eine Schlüsselrolle zu. Umso wichtiger ist es, unsere jungen Menschen im Freistaat für Naturwissenschaften und Technik zu begeistern.

Die regioFORSCHA Niederbayern bietet dafür einen hervorragenden Rahmen. Die Besucherinnen und Besucher der Messe können selbst aktiv werden, nach Herzenslust forschen, Fragen stellen, technische Neuheiten entdecken und ihre persönlichen Talente und Zukunftsperspektiven ausloten. Durch das große Mitmachangebot erhalten unsere Schülerinnen und Schüler wertvolle Einblicke in Zukunftstechnologien und MINT-Berufe. Die regioFORSCHA ist ein wahres Wissens- und Erlebnisfestival und begeistert Jung und Alt.

Ich danke allen, die zum Gelingen der zweiten Auflage der regioFORSCHA Niederbayern beitragen und im Vorfeld die zahlreichen Organisationsaufgaben übernommen haben. Allen Gästen und besonders unseren Kindern und Jugendlichen wünsche ich viel Spaß und anregende Stunden bei der regioFORSCHA in der Deggendorfer Stadthalle!

Bayerisches Staatsministerium für
Unterricht und Kultus

Programm

regioforscha
Niederbayern

Agentur für Arbeit Deggendorf B-01
Und, was ist dein Traumberuf? Du weißt es noch nicht genau? Dann bist du bei uns genau richtig! Die Berufsberaterinnen und Berufsberater der Agentur für Arbeit Deggendorf unterstützen dich auf deinem Weg! Lerne mit unseren VR-Brillen die große Welt der Berufe kennen und finde heraus, was am besten zu dir passt. Kläre offene Fragen zu den Inhalten einer Ausbildung oder eines Studiums und finde für dich passende alternative Wege. Auch bei Fragen zu Bewerbung und bei der Suche nach geeigneten Stellenangeboten stehen wir dir mit Rat und Tat zur Seite. Wir freuen uns auf deinen Besuch.

Arberlandkliniken F-06
Du suchst eine sichere Ausbildung mit Zukunftsperspektive? Du möchtest einen Mehrwert für die Bevölkerung in der Region schaffen? Einen abwechslungsreichen Berufsalltag und Spaß bei der täglichen Teamarbeit? Dann starte auch du deine Ausbildung bei den Arberlandkliniken und werde Teil eines großartigen Teams! DENN PFLEGE IST UNSER DAILY BUSINESS – UND DOCH IST PFLEGE FÜR UNS SO VIEL MEHR. Werde Gesundheitswesen – erfahre echte Dankbarkeit indem du Menschen in unterschiedlichen Lebenslagen unterstützt und begleitest, ihnen das Gefühl gibst in sicheren Händen zu sein und ihnen ein Lächeln schenkst. Wir sind MITEINANDER FÜREINANDER. Probiere dich bei uns beim Wundversorgen, beim digitalen Dokumentieren am Visitenwagen, beim Bohren in Kunstknochen und bei unserem Pflegequiz aus. Außerdem kannst du verschiedene OP-Werkzeuge und deren Funktionen kennenlernen. Die Arberlandkliniken freuen sich auf dich.

Bauinnung Deggendorf-Regen C-03
Du träumst davon, einen Bagger zu bedienen? Mit dem »Baggersimulator« wird dieser Traum wahr. Du brauchst dafür natürlich ein bisschen Fingerspitzengefühl. Außerdem erfährst du alles über das Bauhandwerk mit seinen 18 verschiedenen Berufen.

Bayerische Landespolizei C-04
Die Einstellungsberatung der Bayerischen Polizei informiert dich über die Einstiegsmöglichkeiten, Ausbildung, Karrierechancen sowie die vielfältigen Aufgabenbereiche des abwechslungsreichen Polizeialltags.

Bayerischer Bauindustrieverband e.V. (BBIV) Freigelände
Taucht ein in die digitale Welt des Bauens. Probiert euch aus an faszinierenden Exponaten, erlebt im Innovationscontainer des BBIV, wie sich Berufe, Arbeitsmethoden und Rollenbilder durch die Digitalisierung auf der Baustelle der Zukunft verändern. Sprecht mit den Experten und entdeckt, ob eine Ausbildung oder ein Studium in der Baubranche euer Ding ist. Der Bayerische Bauindustrieverband unterstützt Jugendliche und junge Erwachsene bei Berufsfindung, Aus- und Weiterbildung, öffnet jungen Menschen Chancen auf einen modernen, aussichtsreichen und krisensicheren Beruf, damit sie als Gestalter der Zukunft die Welt positiv verändern können.

Programm

Denn nahezu alle Themen der Gegenwart und Zukunft müssen auch gebaut werden. Hand in Hand mit den Bildungszentren der Bayerischen Bauindustrie bieten die Mitgliedsunternehmen des BBIV eine Ausbildung in den Bauberufen an.

BMW Group Dingolfing A-02
An unserem Stand möchten wir euch gerne zum virtuellen Schweißen ermutigen. Mithilfe einer VR-Brille kannst du ein Stahlstück schweißen, während die anderen um dich herum auf einem Bildschirm sehen, was passiert. Als Belohnung für erfolgreiches Schweißen oder auch nach einem erfolgreichen, interessierten Gespräch, erhältst du einen Boarding Pass für unseren Sim-Racer (Fahrsimulator). Darüber hinaus bieten wir selbstverständlich Beratung zu unseren Einstiegsmöglichkeiten bei der BMW Group, insbesondere an unseren Werksstandorten in der Region, an. Hierfür werden unsere Recruiter, aber auch Ausbilder der BMW Group anwesend sein. Außerdem gibt es die Möglichkeit, sich mit aktuellen Azubis über ihren Alltag und ihre Erfahrungen auszutauschen. Egal ob Ausbildung oder duales Studium, am Stand kannst du dich über die Einstiegsmöglichkeiten informieren und alle offenen Fragen stellen. Wir freuen uns auf euren Besuch!

Bundesministerium für Bildung und Forschung:
InnoTruck – Technik und Ideen für morgen Freigelände
Wie wird aus einer guten Idee eine erfolgreiche Innovation? Was versteht man überhaupt unter Innovationen? Wozu sind sie gut, welche Rolle spielen sie in unserem Alltag – und sind auch Risiken mit ihnen verbunden? Antworten auf diese und viele Fragen mehr holen sich Besucher:innen auf einer Entdeckungsreise durch die Mitmach- und Erlebnisausstellung des zweistöckigen InnoTrucks mit über 60 überwiegend interaktiv gestalteten Exponaten. Sie erfahren, welche Themenfelder von großer Innovationsdynamik geprägt sind, weshalb wir gerade in diesen Bereichen die technologische Souveränität Europas sicherstellen müssen und woran aktuell in Deutschland geforscht wird. Dabei erhalten sie exemplarische Einblicke in die Themen Digitalisierung, nachhaltiges Wirtschaften, Arbeitswelt, Gesundheit, Mobilität und zivile Sicherheit.

Zukunftsenergien, Wasserstoff und Kernfusion sind in diesem Jahr Thema der Sonderausstellung (Obergeschoss), die aktuelle Fragen der Forschungs- und Innovationspolitik verständlich beantwortet.

Bei Experimentierworkshops können vor allem Jugendliche selbst in die Forscherrolle schlüpfen, unter Anleitung untersuchen, wie die Elektromobilität der Zukunft auf Basis von Wasserstoff funktionieren kann, wie die Stromerzeugung nach dem Vorbild der Pflanzen mit einer organischen Solarzelle gelingt und wie mithilfe eines Rasterelektronenmikroskops kleinste Materialstrukturen sichtbar werden.

regioforscha
Niederbayern

Ziel aller praktischen Versuche ist es, die Bedeutung technischer Innovationen für den Alltag zu vermitteln und auf diese Weise Begeisterung für Wissenschaft und Forschung zu schaffen.

Caverion Deutschland GmbH C-05
Was machen denn die Leute bei Caverion eigentlich? Und was genau steckt hinter dem Begriff »Gebäudetechnik«? Besuche uns gerne an unserem Stand und probiere unseren Elektrobaukasten aus. Dein Fingerspitzengefühl kannst du bei unserem heißen Draht unter Beweis stellen und unsere Mitarbeiter(innen) erklären dir, wie eine echte kleine Kälteanlage funktioniert. Wir freuen uns auf dich!

congatec A-07
Du findest alles rund um Elektronik spannend und möchtest erste Erfahrungen darin sammeln? Dann besuche uns und löte gemeinsam mit unseren Azubis einen Bausatz, während sie dir die Funktionsweisen der einzelnen Komponenten erklären. Den fertigen Bausatz darfst du anschließend mit nach Hause nehmen. Du bist eher Team Programmierung? Dann lerne spielerisch die Welt der Programmierung kennen. Egal, ob du schon Erfahrungen mitbringst oder noch nie etwas mit Software-Entwicklung zu tun hattest. Bei uns bist Du richtig aufgehoben. Tauche gemeinsam mit uns in die Welt der Technik ein. Wir freuen uns sehr darauf, dir unser #teamcongatec und was uns bewegt vorzustellen.

Daimler Buses GmbH Freigelände
Was kommt nach der Schule? Bei Daimler Buses eine ganze Menge.
Mit Vuforia View kannst du auf Augmented Reality-Erlebnisse zugreifen. Vuforia View erweckt Produkte zum Leben und unterstützt mit umfassenden Benutzerinteraktionen. Zeige deine Geschicklichkeit beim Tauschen der Bremsbeläge. An einem Bremssattel-Model können die Bremsbeläge eines Omnibusses aus- und eingebaut werden.

DGhK – Deutsche Gesellschaft für das hochbegabte Kind A-03
Der DGhK Regionalverein Bayern e. V. ist Mitglied in der Deutschen Gesellschaft für das hochbegabte Kind e.V., einem bundesweit tätigen gemeinnützigen Netzwerk, in dem sich engagierte Eltern, Pädagogen, Psychologen und Interessierte ehrenamtlich für die Förderung hochbegabter Kinder einsetzen.

Auf unserem Stand beantworten unsere erfahrenen Beraterinnen und Berater (fast) alle Fragen zum Thema Hochbegabung bei Kindern. Darüber hinaus informieren wir über unsere Veranstaltungen und Kurse für Kinder und unsere Elterngruppen, bieten Infomaterial sowie zur Ansicht eine Buchauswahl zu den wichtigsten Themen der Hochbegabung bei Kindern.

Alle Kinder verfügen über unterschiedlich hohe Potenziale, die in verschiedenen Bereichen auftreten, sichtbar oder verborgen sein können. Kinder brauchen Unterstützung um diese Potenziale entwickeln und einsetzen zu können. Im Allgemeinen werden hochbegabte Kinder automatisch für Hochleister gehalten. Das ist aber nicht immer der Fall.

Programm

Schwierigkeiten in Schule und sozialem Umfeld können auftreten, zum Beispiel durch Unterforderung und Langeweile, weil die intellektuelle Entwicklung um mehrere Jahre voraus ist, das Kind sich emotional aber seinem tatsächlichen Alter entsprechend verhält. Da das Thema Hochbegabung in den pädagogischen Ausbildungen nicht ausführlich behandelt wird, kann es zu Fehldiagnosen und falscher Beschulung kommen. Die DGhK gibt es seit mehr als 40 Jahren. Schon damals erlebte unsere Gründerin, dass hochbegabte Kinder in der Schule scheitern können und sich niemand für diese Kinder einsetzen wollte. Wir möchten die Kinder darin fördern, sich ihrer Potenziale bewusst zu werden. Wir unterstützen auch die Eltern, Lehrkräfte und Erzieherinnen und Erzieher durch Beratung, Fortbildung und Austausch.

Dichtungstechnik Wallstabe & Schneider GmbH & Co. KG F-05
A wie Auspuff bis Z wie Zylinderkopfdichtung - hast du dir schonmal überlegt, wie viele Teile in einem Auto verbaut sind, welche davon abgedichtet werden müssen und wie eine Dichtung überhaupt funktioniert? Hier kannst du ein Auto virtuell in seine Einzelteile zerlegen und es herausfinden. Außerdem könnt ihr mit dem 3D-Drucker eigene Schlüsselanhänger, Handyhalterungen, Flaschenöffner oder einen bedruckten Einkaufschip herstellen.

Dobler Metallbau Werkstätten GmbH B-05
Du darfst selbst ran ans Werkzeug und dir durch Bohren, Gewindeschneiden und Schrauben deinen Stiftehalter oder deine Spardose zusammenbauen. Komm zudem in den Genuss eines virtuellen Praktikums bei uns am Stand und lerne verschiedene Ausbildungsberufe kennen. Außerdem kannst du gemeinsam mit den Fassadenbaumeistern am FORSCHA-Tower mitbauen.

DroneMasters Academy GmbH c/o MotionLab F-07
Die DroneMasters Academy verbindet Drohnentechnologie mit digitaler Bildung und naturwissenschaftlichen Grundlagen. Mit vielseitigen Formaten für Kinder, Jugendliche und Erwachsene bieten wir einen Zugang zu dem spannenden Themenfeld »Drohne« und den damit einhergehenden Möglichkeiten und Einsatzgebieten. Seit 2017 begeistert die DroneMasters Academy mit Drohnen und Drone Racing für Informatik, Technik und Naturwissenschaften. Mehr als 5.000 Kinder, Jugendliche und Erwachsene haben bereits an den Kursen der DroneMasters Academy teilgenommen.

Auf der regioForscha 2023 gibt die Academy einen Überblick über ihr Portfolio, stellt einige Drohnen aus Kursen und aktuellen Entwicklungsprojekten vor und bietet (bei entsprechend gutem Wetter) Outdoor die Möglichkeit für Teilnehmer an, kleinere Drohnen mit- und gegeneinander durch einen kleinen Parcours zu fliegen. Unser Ziel für die Messe ist es, Kinder und Jugendliche anhand dieser jungen Technologie für MINT-Inhalte zu begeistern und die Breite dieses Feldes zu verdeutlichen.«

regioforscha
Niederbayern

Hacker School gGmbH B-03
Bei uns kannst du ein kleines Spiel mit Animationen coden und entdecken: Programmieren ist keine Raketentechnik. Spiel und Spaß mit dem micro:bit und mit Scratch. Lerne in 30 Minuten, wie du selbst ein kleines Spiel mit Scratch programmierst. Langweilig wird es bei uns nicht! Mit der einfachen Blocksprache kannst du per Drag & Drop die Codes einfach als Skript zusammenbauen und es dann sogar mit coolen Hintergründen gestalten. Und natürlich kannst du dein eigenes Spiel auch spielen. Oder du checkst, was man mit dem Mikrocontroller micro:bit alles machen kann. Wir zeigen dir, wie du ihn in eine Lampe verwandelst, die an- und ausgeht, wenn man sie schüttelt. Auch beim micro:bit lassen sich die Codes ganz easy als Blöcke per Drag & Drop zu einem Skript bauen. Lerne die Grundlagen und die ersten Befehle, um mit einem Computer zu sprechen. Lass dich von unseren Inspirern in die spannende und bunte Welt der Codes entführen und erlebe das Programmieren mit Spaß und Kreativität.

Hagen von Ortloff, Erfinder der Sendereihe Eisenbahn-Romantik F-01
Hagen von Ortloff, der Erfinder der Sendereihe Eisenbahn-Romantik präsentiert auf der regioFORSCHA besondere Modell-Glanzlichter auch zum Mitmachen. Jung und Alt, Groß und Klein, erleben staunend, wie unterschiedlich die kleinen Bahnen vorwärtskommen. Mit dem Uhrwerksantrieb konnten schon ab 1880 kleine Lokomotiven aufgezogen werden. So wurden jahrzehntelange Bewegungsspiele -zumeist aus Blech- in Bewegung gesetzt. Nicht zu vergessen Dampf-, Sonnen- oder Muskelkraft. In einem kleinen Duell können sich Mädchen und Buben im ‚Schnellkurbeln' messen. Wer erzeugt mehr Strom und bewegt so seinen Zug innerhalb von 30 Sekunden am weitesten? Hagen steht für Spiel & Spaß, für Wissen und Mobilität zum Anfassen.

Handwerkskammer Niederbayern-Oberpfalz C-02
Spaß haben und schlau machen mit der BrainBox »Handwerk«: Bei der BrainBox handelt es sich um ein Rätsel rund um verschiedene Handwerksberufe, wobei die Spieler emotional und kognitiv an das Thema herangeführt werden. Das Ziel ist es, den Teilnehmenden die verschiedenen Handwerksbereiche spielerisch näher zu bringen und ihre eigenen Stärken herauszufinden. Die BrainBox besteht aus einem Regal mit 4 Türen je Seite. Davon sind je 3 Türen verschlossen, bis auf das Fach, mit dem das Spiel beginnt. Bei richtiger Lösung springt das nächste Fach selbstständig auf. Das Spiel beginnt, sobald die unverschlossene Tür (oben links) von den Spielern geöffnet wird.

i!bk Ideenwerkstatt für Bildung und Kommunikation gGmbH
Veranstalter

Programm

Josef Weiß Elektrotechnik A-04
Auf unserem Messestand erfahrt ihr, wie Wärmegewinnung und Stromerzeugung in einer Tiefengeothermieanlage abläuft. Am Geothermie-Aufsteller mit integriertem HMI-Touchpanel könnt ihr Quizfragen zum Thema Geothermie beantworten. Hier wird anhand eines Fließdiagramms eine Tiefengeothermieanlage dargestellt und ihr könnt beim Mitmachen und Ausprobieren das Erforschte nachvollziehen. Wem es gelingt, alle Fragen richtig zu beantworten, gewinnt eine Trinkflasche mit unserem Firmenlogo. Außerdem könnt ihr bei einem Gewinnspiel neben kleineren Preisen einen Thermenaufenthalt in Geinberg gewinnen.

Kreisjugendring Deggendorf KJR F-02
Bauklötze staunen, Ärmel hochkrempeln, anpacken, kreativ werden – viel Spaß in unserem Baumobil.

Lightcycle Retourlogistik und Service GmbH A-01
Du weißt, wohin mit dem ausgedienten Smartphone, der defekten Energiesparlampe und der alten Socke? Dann beweise Geschick und Know-how und werde »RECYCLING MASTER« an der gleichnamigen App.

Max Streicher GmbH & Co KG aA C-07
Diese spannenden Stationen erwarten dich: Am Schweißsimulator kannst du dein Geschick beim Schweißen einer Naht beweisen. Oder teste deine Fähigkeiten mit unserem Baggersimulator. Außerdem kannst du eine Runde mit unserem Rollbob-Simulator drehen. An unserem Infostand erhältst du viele Informationen rund um die Ausbildung bei STREICHER in 35 verschiedenen Berufen. Dein Einsatz wird belohnt! Mach bei allen Stationen mit und gewinne zwei von sechs Europaparkkarten oder einen von 10 Kleinpreisen. Das STREICHER Team freut sich auf dich!

MPA Public Relations & Event Agentur GmbH
Messebüro

Rohde & Schwarz GmbH & Co. KG C-06
Hebe ab in die Welt der Technik – bei Rohde & Schwarz. Erlebe unseren Körperscanner Live und in Action! Aber das ist noch nicht alles: Arbeite mit uns an verschiedenen Herausforderungen. Fertige deinen eigenen Messschieber oder erbaue gemeinsam mit uns dein eigenes, funktionierendes Radio! Außerdem unterhalten wir uns gerne am Messestand mit dir und beraten dich zu deinem Anliegen. Schau vorbei! Wir freuen uns auf dich!

regioforscha
Niederbayern

Smurfit Kappa GmbH A-06

Ihr wollt wissen, wie Wellpappe produziert wird? Ihr wollt wissen, wie sich Wellpappe als Verpackungsmittel anfühlt? Dann seid ihr bei uns richtig! Bei uns könnt ihr Flugzeuge, Koffer oder Handyhalter bauen oder fantasievolle Tierfiguren erschaffen! Lasst eure Kreativität sprühen und euch von dem Material inspirieren, aus dem Smurfit Kappa robuste und nachhaltige Verpackungen herstellt. Nicht von Pappe, aber aus (Well)Pappe sind eure selbstgemachten Werke, die ihr mit viel Spaß und ein wenig handwerklichem Geschick gestalten und natürlich mit nach Hause nehmen könnt. Geschicklichkeit und Schnelligkeit könnt ihr auch beim Kartonstapel-Wettbewerb beweisen. Außerdem erfahrt ihr, welche Berufe gefragt sind, bis aus einer Rolle Papier eine versandfertige Verpackung wird und könnt überlegen, ob z.B. eine Ausbildung zum Packmitteltechnologen oder ein (duales) Studium euer Ding wäre.

Sternwarte Winzer, Volkssternwarte Bayerischer Wald e.V. F-04

Faszinierende Einblicke in die Größenverhältnisse »unseres Universums« erhaltet ihr auf dem Stand der Volkssternwarte Bayerischer Wald e.V., Betreiber der Sternwarte Winzer. Erlebt eine Reise, die unter die Haut geht und bis an die Grenze des bisher Erforschten. Mit Hilfe von Videos, Bildern und Modellen werft ihr einen Blick sowohl auf die größten als auch die kleinsten Strukturen. In der Mitte aller Größenordnungen kommt auch unser Sonnensystem nicht zu kurz. Beim Betrachten all dieser Aspekte werden wir begreifen, dass die Erde, Zentrum unseres Lebens als kleiner verletzlicher Punkt im Universum für uns einen unschätzbaren Wert hat. In unserem alltäglichen Leben vergessen wir zu oft, welche Bedeutung unser Heimatplanet für uns wirklich hat.

T.CON A-05

Wir sind T.CON. Mit unserem Team von mehr als 420 SAP-Profis an mehreren Standorten realisieren wir sehr erfolgreich Kompletteinführungen, Carve-Outs und Optimierungsprojekte im deutschsprachigen Raum und weltweit. An unserem Stand bei der regioFORSCHA habt ihr die Gelegenheit, euer Programmier-Können unter Beweis zu stellen. Mit Hilfe unserer Kolleginnen und Kollegen vor Ort löst ihr kleine Aufgaben mit Code-Bausteinen und erweckt dadurch unseren Legoroboter zum Leben. Wir freuen uns auf euren Besuch und darauf viele Informatik-Talente kennenzulernen.

TfK – Technik für Kinder e.V. F-03

Wir bauen bei der regioFORSCHA Bürstenflitzer, Nagelbilder und bieten außerdem unseren beliebten Aktivlötstand mit spannenden elektronischen Bausätzen an. Zusätzlich könnt ihr bei unserem Geschicklichkeitsspiel tolle Preise gewinnen. Die »Mitmachmesse« passt perfekt zu unseren Vereins-Slogan »Begeistern durch Machen«. Wir legen sehr viel Wert auf das »Selbermachen« aller Teilnehmer. Das TfK-Team freut sich auf viele technikbegeisterte Besucher!

BAU INDUSTRIE
Bayern

Innovationscontainer
der Bayerischen Bauindustrie

Augmented Reality, **Objekterkennung** und **Radarsensorik** zeigen **BIM**, **Industrielles Bauen** und **IOT** auf anschauliche und spielerische Art.

Probiert es aus und erstellt euren eigenen **Avatar**!

#GestalterderZukunft
bauindustrie-bayern.de/innovation

Programm

regioforscha
Niederbayern

THD – Technische Hochschule Deggendorf / MINT-Region Niederbayern B-04

Freitagvormittag: Arduino und 3D-Druck. Alles Maschinenbau? Mitmachen und gewinnen! Produktdesign hautnah erleben.
Freitagnachmittag: 3D-Scan und -Druck: Mache deinen eigenen Scan und drucke ihn gleich vor Ort als 3D-Modell aus. Programmiere und fahre Lego Mindstorms.

Samstagvormittag: Lerne das menschliche Auge und verschiedene Optiklinsen kennen. Programmiere und fahre Lego Mindstorms.
Samstagnachmittag: Körperwelt: Entdecke deinen Körper und seine Organe - Teste deine Handkraft, miss deine Fettverteilung im Körper und deine Gewichtsverteilung beim Stehen.

Freitag und Samstag ganztags: In der Halle: Humanoider Roboter: Stella geht spazieren – begleite sie ein Stück! – Lego-Roboter meistert Rubik's Cube – Bist du schneller als er?

Im Außenbereich am MINT-Pavillon: Teste das autonome Fahrzeug auf seiner Rennstrecke – Besuche mit VR die THD, bestimme deinen Ökologischen Fußabdruck: Wie viele Erden brauchst du?

Verbände der Bayerischen Bauwirtschaft: »Baumeister gesucht!« C-01

Hämmern, feilen, mörteln, Holz auf Gehrung sägen – ganz wie die Profis mit echtem Werkzeug und Bauhelm natürlich! Was ihr können müsst, wenn ihr z.B. Euer eigenes Vogelhäuschen zimmern, Mauern hochziehen oder mit bunten Holzhäuschen eure Traumstadt bauen wollt, zeigen euch Harry Hammer und Nicki Nagel.

Die Experten der Aktion »Baumeister gesucht!«, der erfolgreichen Initiative der Bayerischen Bauwirtschaft, sorgen dafür, dass ihr den Nagel sicher auf den Kopf trefft. Euren Einsatz mit Hand und Köpfchen belohnen sie mit dem Baumeisterdiplom.

Wayotec GmbH B-02

Roboter programmieren und eine Menge Action für Besucher jeden Alters: Hier könnt ihr die Wayotrone so programmieren, dass sie selbständig durch unser Labyrinth fahren.

Je nach Alter /Vorkenntnissen gibt es unterschiedliche Schwierigkeitsstufen. Spiel, Spaß, Spannung erwarten euch bei unseren Action-Spielen. Hier »kämpfen« immer 2 Teams im Roboter-Fußball oder Roboter-Fahnenrennen um den Sieg.

Hallenplan

Cafe Christian F-00

Hagen von Ortloff

Lightcycle A-01

BMW A-02

DGhK A-03

Weiß A-04

T.CON A-05

Smurfit Kappa A-06

Agentur-für Arbeit B-01

Wayotec B-02

Hacker School B-03

THD MINT-Region NBY B-04

Bay. Bau-wirtschaft C-01

Bau-innung DEG C-03

Handwerks-kammer C-02

Polizei C-04

Caverion C-05

Rohde & Schwarz C-06

Max Streicher

Drone Masters F-07

Arberland Kliniken F-06

Wallstabe F-05

Zusatzeingang + Kasse Freifläche hinten

InnoTruck

Daimler Buses

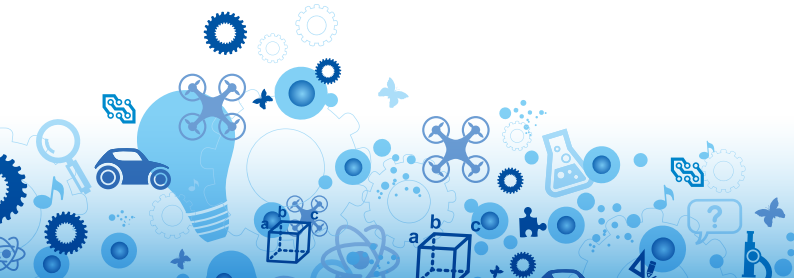

regioforscha
Niederbayern

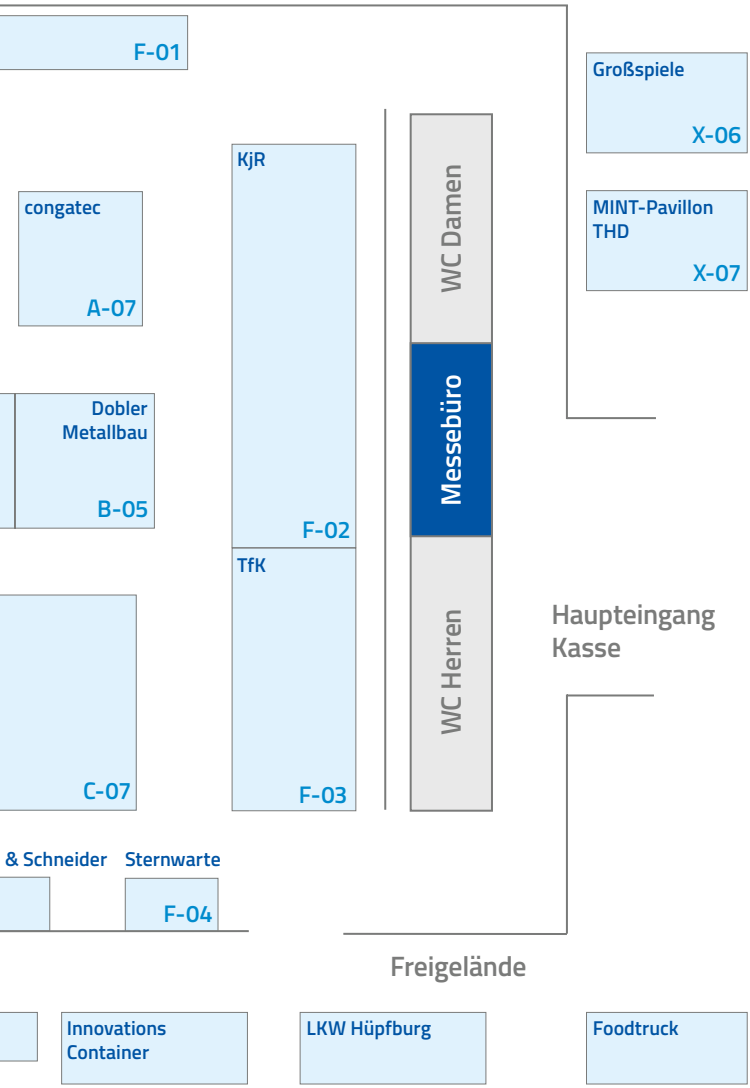

Aussteller

	Stand
Agentur für Arbeit Deggendorf	B-01
Arberland Kliniken	F-06
Bauinnung Deggendorf-Regen	C-03
Bayerischer Bauindustrieverband e.V. (BBIV)	Freigelände
Die Bayerische Polizei	C-04
BMW Group	A-02
Bundesministerium für Bildung und Forschung: Innotruck	Freigelände
Cafe Christian	F-00
Caverion Deutschland GmbH	C-05
Christian UG Foodtruck	Freigelände
congatec	A-07
Daimler Buses GmbH	Freigelände
DGhK - Deutsche Gesellschaft für das hochbegabte Kind	A-03
Dichtungstechnik Wallstabe & Schneider GmbH & Co. KG	F-05
Dobler Metallbau Werkstätten GmbH	B-05
DroneMasters	F-07
FLAD & FLAD Communication GmbH	Freigelände
Hacker School gGmbH	B-03
Hagen von Ortloff (Erfinder der Sendereihe Eisenbahn-Romantik)	F-01
Handwerkskammer Niederbayern-Oberpfalz	C-02
i!bk Ideenwerkstatt für Bildung und Kommunikation gGmbH	Messebüro
Josef Weiß Elektrotechnik GmbH & Co KG	A-04
Kreisjugendring Deggendorf	F-02
MAX STREICHER GmbH & Co.	C-07
MPA Public Relations & Events GmbH	Messebüro
Rohde & Schwarz GmbH & Co. KG	C-06
Smurfit Kappa GmbH	A-06
Sternwarte Winzer	F-04

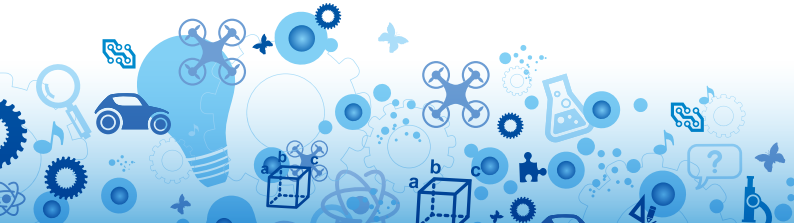

regioforscha
Niederbayern

T.CON GmbH & Co. KG	A-05
TfK – Technik für Kinder e.V.	F-03
THD – Technische Hochschule Deggendorf / MINT-Region Niederbayern	B-04
Verbände der Bayerischen Bauwirtschaft	C-01
WAYOTEC GmbH	B-02

Förderer

Landkreis Deggendorf

DOBLER METALLBAU

Partner

mint Region Niederbayern

TECHNISCHE HOCHSCHULE DEGGENDORF THD

KJR Kreisjugendring Deggendorf

TfK Technik für Kinder e.V. Begeistern durch Machen

Donaufest

Veranstalter

i!bk

Änderungen und Irrtümer vorbehalten
Stand Juli 2023
Impressum: iibk.eu

regio.forscha.de

Gleich vormerken!

spielwiesn

Süddeutschlands größte Messe für Brett- und Gesellschaftsspiele
spielwiesn.de

03 – 05. Nov 2023

Messe Augsburg

forscha

Die Mitmachmesse für alle neugierigen Wissenwoller*innen
forscha.de

28. – 30. Juni 2024

Deutsches Museum Verkehrszentrum München

ROHDE & SCHWARZ
Make ideas real
DURCHSTARTEN IN TEISNACH
rohde-schwarz.com/ausbildung

STREICHER
regioFORSCHA - Stand-Nr. C-07
www.streicher-perspektiven.de

DOBLER
METALLBAU
Fassadentechnik die begeistert
Wir sind mit dabei!
regioforscha Niederbayern
14./15. Juli 2023, Stand-Nr B-05
www.dobler-metallbau.com

T.CON
WAS FÜR EIN
TYP
BIST DU?
careers.team-con.de